



Statistique ANP

suva

Sommaire



Accidents non professionnels

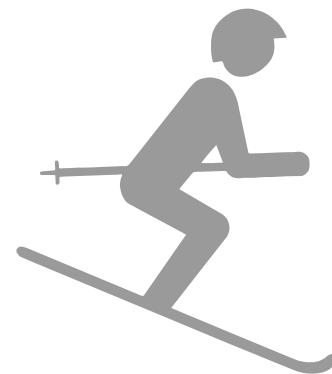

Accidents de sports d'hiver



Accidents de football



Les accidents de vélo



Accidents dus aux chutes



Accidents dans la maison

Répartition des accidents non professionnels par type d'activité



34 %

Sport et jeux



29 %

Séjour dans des maisons



21 %

Être en route, voyages, sorties

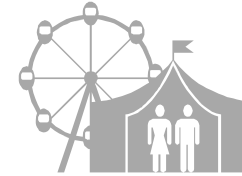

1 %

Rassemblements, fêtes populaires



7 %

Occupation annexe



4 %

Trajet domicile-lieu de travail



3 %

Autres activités



1 %

Disputes

(valeurs arrondies)

Nombre de nouveaux cas enregistrés par an	Coûts annuels courants (en mio. CHF)	Coûts par accident (en CHF)*	Part des cas avec jours indemnisés*
564 907	3436	5300	38%

Source: statistique LAA, AANP et AAC et AAI, 2020-2024, extrapolation des échantillons, SSAA

* Cas enregistrés entre 2016 et 2020 et état 4 ans plus tard



Accidents «sports et jeux»



12 %

Sports de balle
(hors football)



20 %

Football



25 %

Autres sports

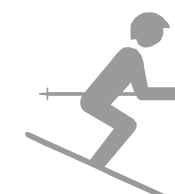

18 %

Ski et snowboard



7 %

Sports aquatiques



6 %

Jogging, course
à pied



6 %

Gymnastique



7 %

Sports de
montagne

(valeurs arrondies)

Nombre de nouveaux cas enregistrés chaque année	Coûts annuels courants (en mio. CHF)	Coûts par accident (en CHF)*	Part des cas avec jours indemnisés*
194 761	1188	5400	38%

Source: statistique LAA, AANP et AAC et AAI, 2020-2024, extrapolation, SSAA

* Cas enregistrés entre 2016 et 2020 et état 4 ans plus tard

Risque selon discipline sportive

Nombre de blessés dans certaines disciplines sportives choisies par million d'heures de pratique sportive (segment LAA, Ø 2015–2019)

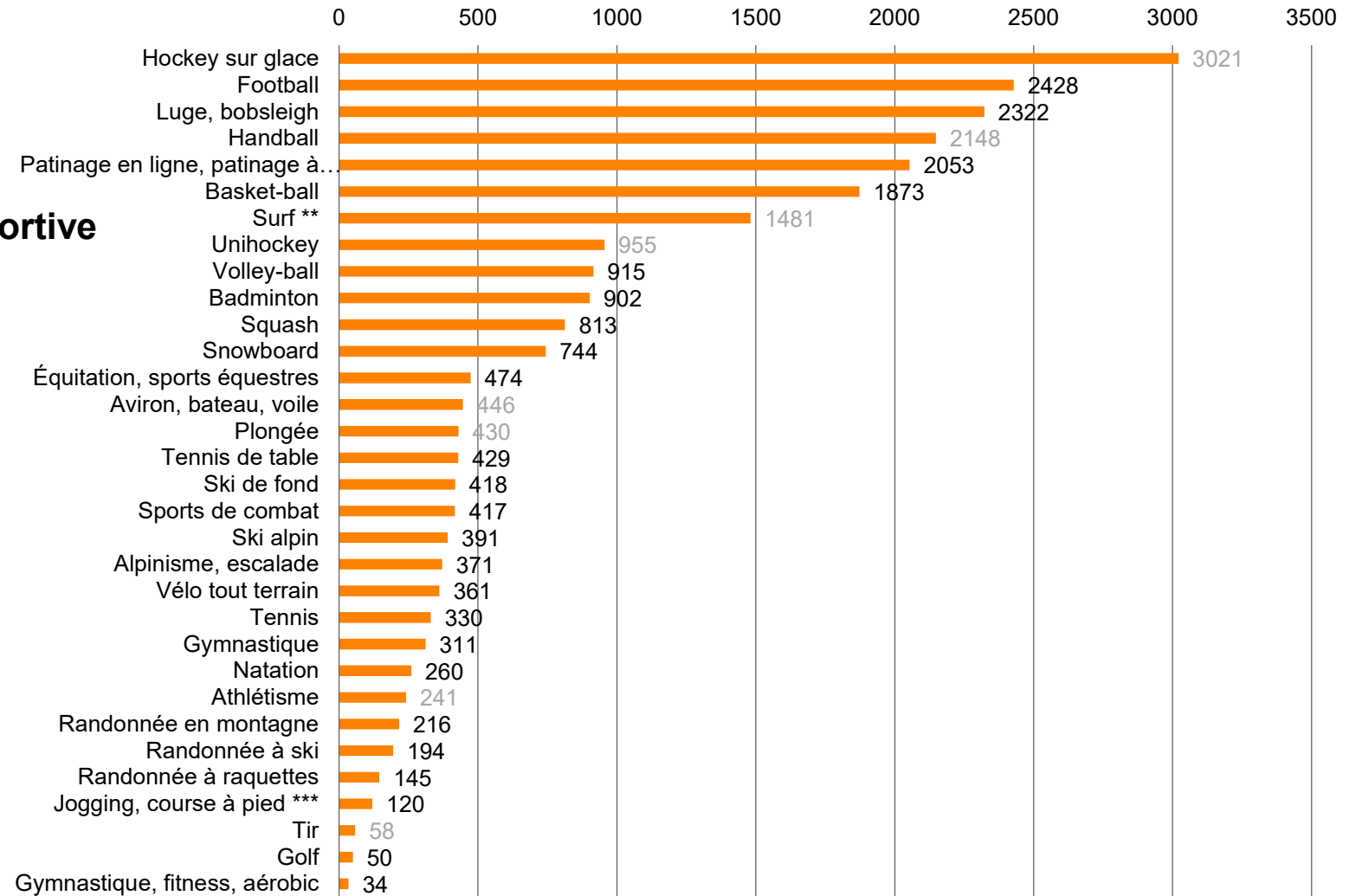

Source:
SSAA, étude Sport Suisse 2020,
Lamprecht & Stamm

Remarques: * les disciplines sportives répertoriées ci-après ne sont pas représentées en raison de divergences au niveau de l'enregistrement et de la classification: Patinage sur glace, danse, sport aéronautique, course de véhicules à moteur. Pour les disciplines sportives pratiquées dans une mesure inférieure à 2 % au sein du segment LAA, les valeurs sont marquées en gris et doivent être interprétées avec prudence.

** sans kitesurf, SUP; *** y compris marche (nordique), course d'orientation, parcours de santé; **** y compris yoga, pilates, musculation.



Accidents de sports d'hiver

Nombre, coûts et âge

Catégorie	Nombre de nouveaux cas enregistrés par an	Coûts annuels courants (en mio. CHF)	Coûts par accident (en CHF)*	Part des cas avec jours indemnisés*
Ski	28 098	295	8800	44%
Snowboard	6470	38	5900	46%

Ski

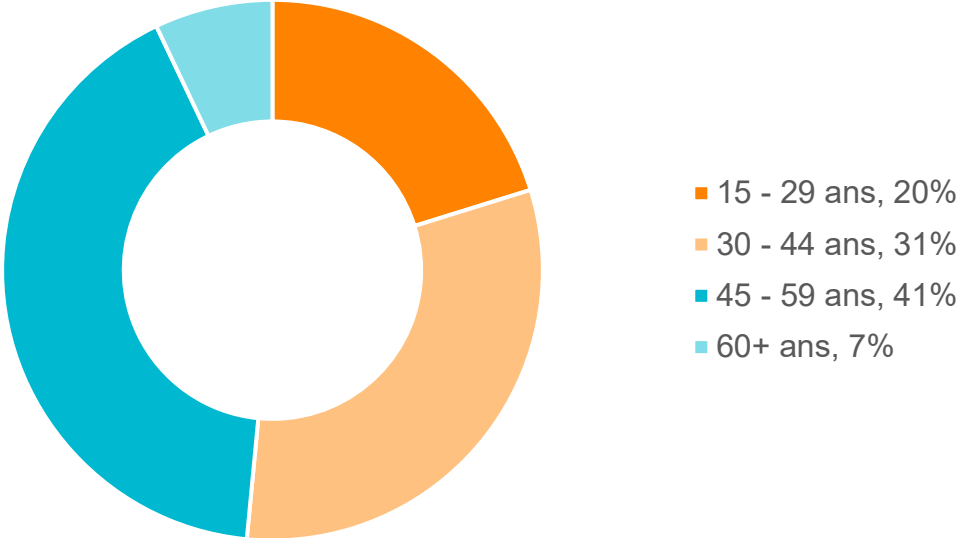

Snowboard

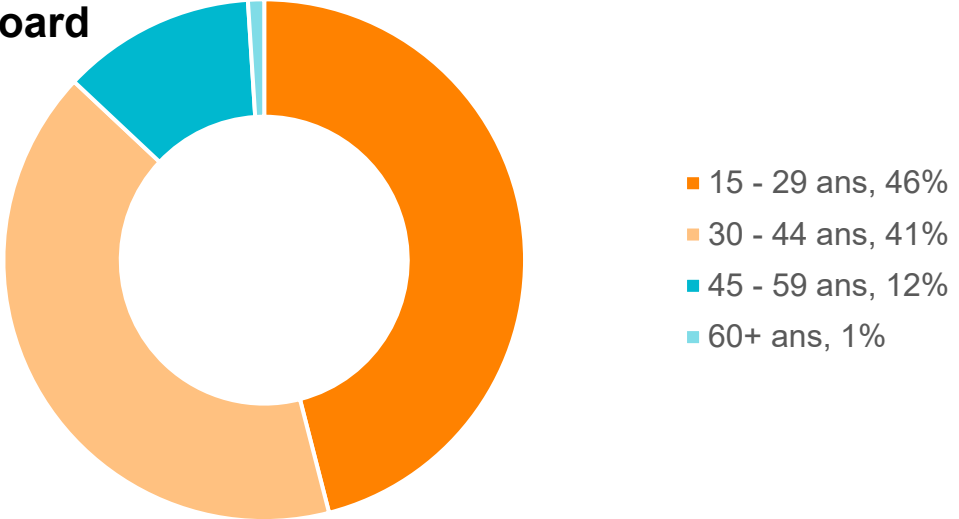

Source: statistique LAA, AANP et AAC et AAAI, 2020-2024, extrapolation des échantillons, SSAA
* Cas enregistrés entre 2016 et 2020 et état 4 ans plus tard

(valeurs arrondies)

Parties du corps blessées (diagnostic principal)

Ski

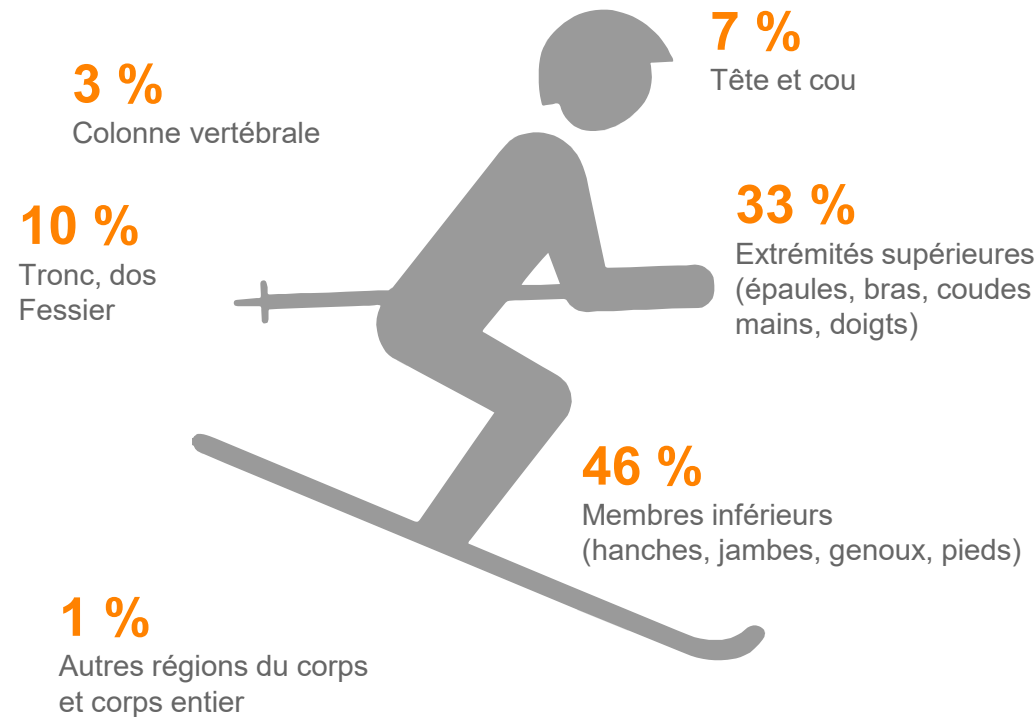

Snowboard



Source: statistique LAA, AANP et AAC et AAI, 2020-2024, état 2024, extrapolation des échantillons, SSAA

(valeurs arrondies)



Accidents de football

Nombre, coûts et âge

Nombre de nouveaux cas enregistrés par an	Coûts annuels courants (en mio. CHF)	Coûts par accident (en CHF)*	Part des cas avec jours indemnisés*
39 726	196	4000	42%

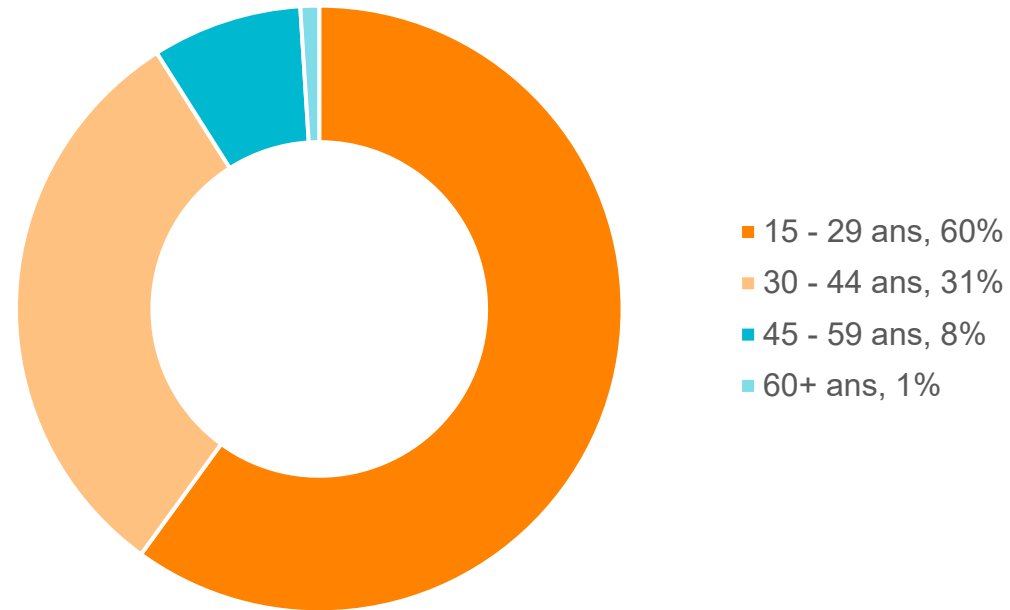

Source: statistique LAA, AANP et AAC et AAI, 2020-2024, extrapolation des échantillons, SSAA
* Cas enregistrés entre 2016 et 2020 et état 4 ans plus tard

(valeurs arrondies)

Accidents de football

Parties du corps blessées (diagnostic principal)

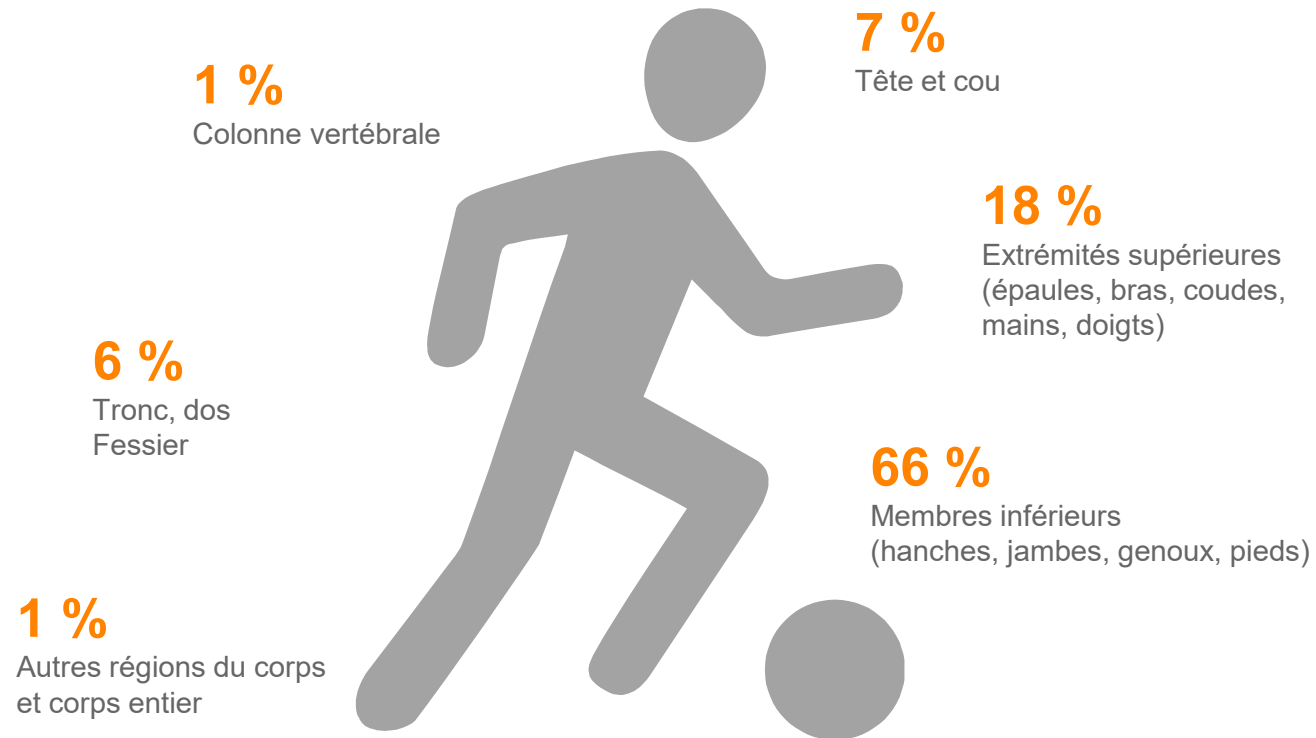

Source: statistique LAA, AANP et AAC et AAI, 2020-2024, état 2024, extrapolation des échantillons, SSAA

(valeurs arrondies)



Accidents de la circulation routière



46 %
Vélo



29 %
Voiture



12 %
Moto



7 %
Scooter



3 %
À pied



1 %
Cyclomoteur



2 %
Autres

Nombre de nouveaux cas enregistrés par an	Coûts annuels courants (en mio. CHF)	Coûts par accident (en CHF)*	Part des cas avec jours indemnisés*
58 904	782	10 800	49%

Source: statistique LAA, AANP et AAC et AAI, 2020-2024, extrapolation des échantillons, SSAA
* Cas enregistrés entre 2016 et 2020 et état 4 ans plus tard

(valeurs arrondies)



Accidents de la circulation routière à vélo

Nombre, coûts et âge

Catégorie	Nombre de nouveaux cas enregistrés par an	Coûts annuels courants (en mio. CHF)	Coûts par accident (CHF)*	Part des cas avec jours indemnisés*
Vélo (total)	27 325	247	8700	44%
Vélo (accidents sans tiers responsable)	22 963	178	7200	44%
Vélo (collisions)	4238	67	14 000	44%

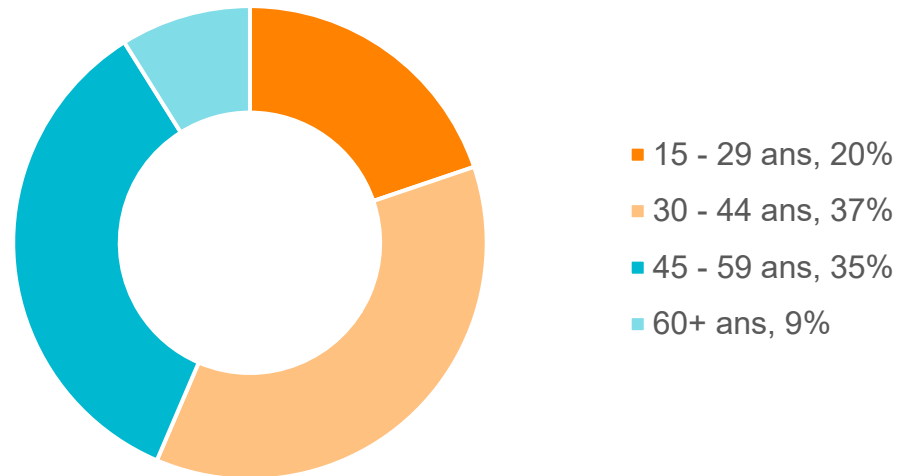

Source: statistique LAA, AANP et AAC et AAI, 2020-2024, extrapolation, SSAA
* Cas enregistrés entre 2016 et 2020 et état 4 ans plus tard

(valeurs arrondies)

Les accidents de vélo

Parties du corps blessées (diagnostic principal)

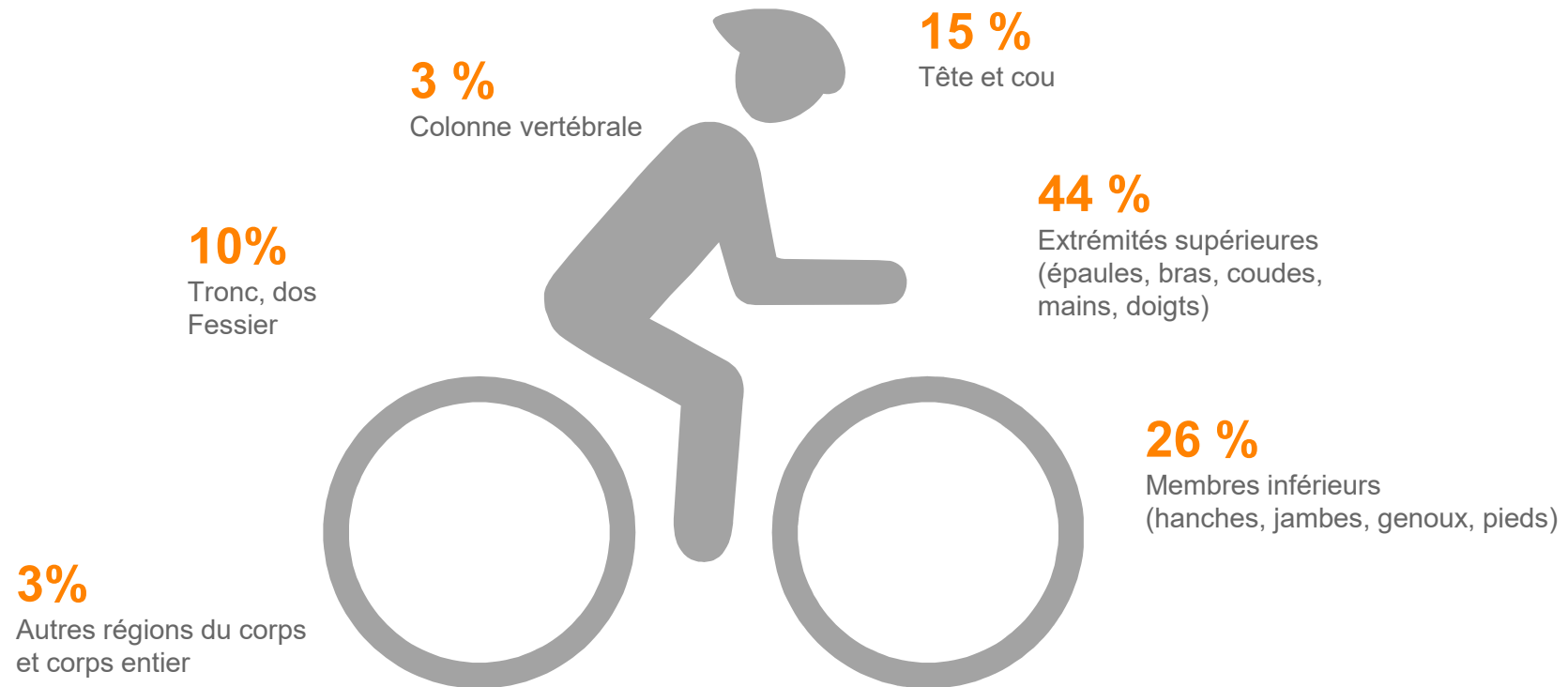

Source: statistique LAA, AANP et AAC et AAI, 2020-2024, état 2024, extrapolation des échantillons, SSAA

(valeurs arrondies)



Accidents dus aux chutes et faux pas, sans les accidents de sport

Nombre, coûts et âge

Catégorie	Nombre de nouveaux cas enregistrés par an	Coûts annuels courants (en mio. CHF)	Coûts par accident (en CHF)*	Part des cas avec jours indemnisés*
Chutes et faux pas au travail et dans la vie courante	208 224	1516	6500	52%
Chutes et faux pas au travail	67 207	607	7800	61%
Chutes et faux pas dans la vie courante	141 017	909	5800	48%

Chutes et faux pas au travail

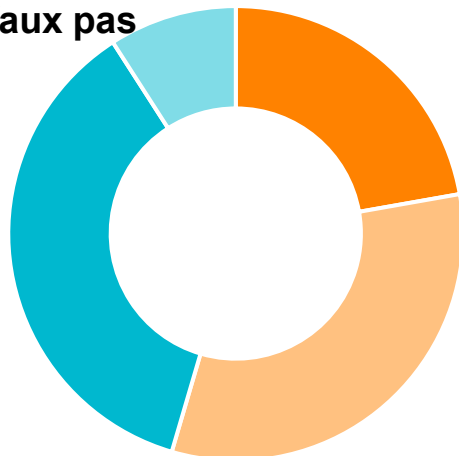

- 15 - 29 ans, 22%
- 30 - 44 ans, 32%
- 45 - 59 ans, 36%
- 60+ ans, 9%

Chutes et faux pas dans la vie courante

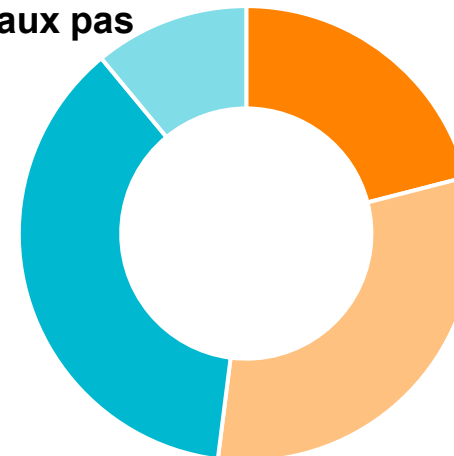

- 15 - 29 ans, 21%
- 30 - 44 ans, 31%
- 45 - 59 ans, 37%
- 60+ ans, 11%

Source: statistique LAA, AANP et AAC et AAAI, AAP hors MP, 2020-2024, extrapolation des échantillons, SSAA

* Cas enregistrés entre 2016 et 2020 et état 4 ans plus tard

(valeurs arrondies)

Chutes et faux pas au travail et dans la courante*

Parties du corps blessées (diagnostic principal)

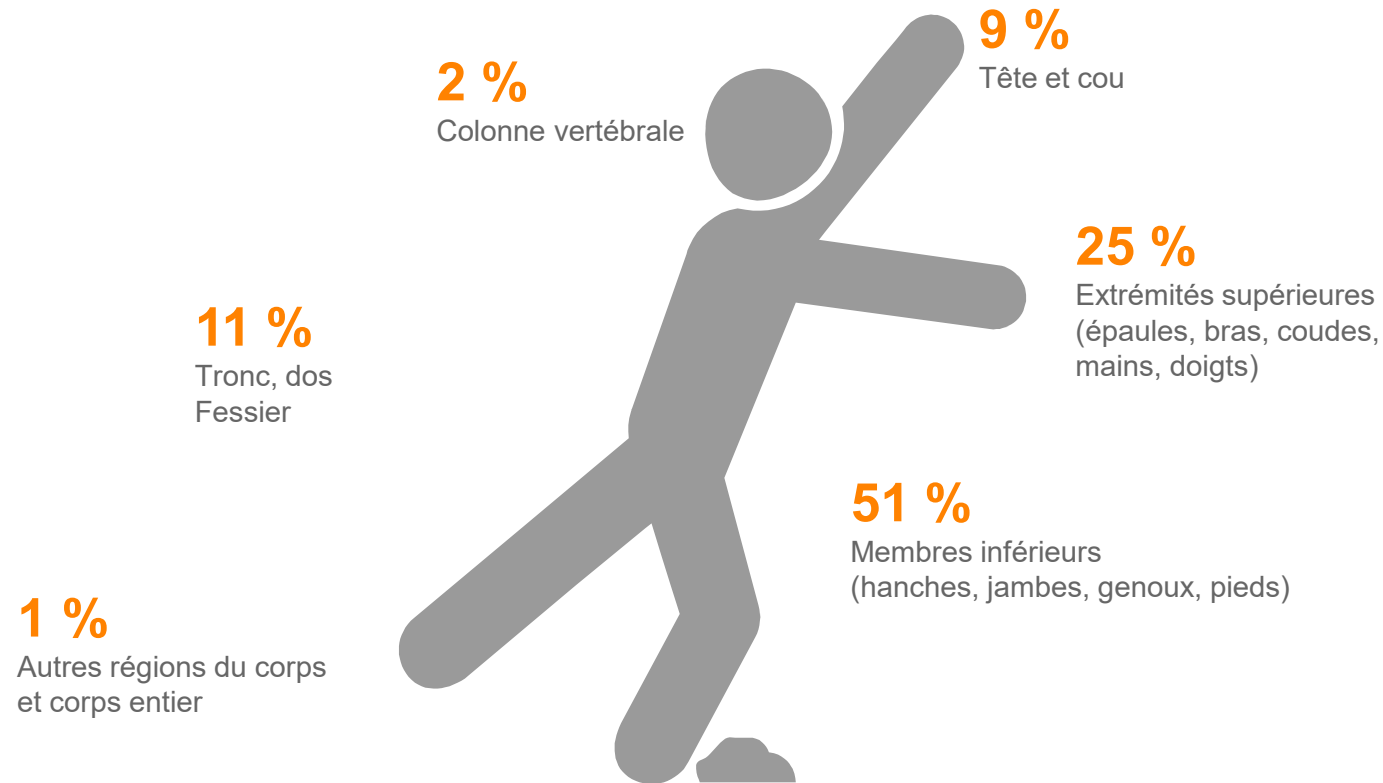

Source: statistique LAA, AANP et AAC et AAAl, AAP hors MP, 2020-2024, état 2024, extrapolation des échantillons, SSAA
* sans les accidents de sport

(valeurs arrondies)



Accidents dans la maison et au jardin

Nombre, coûts et âge

Nombre de nouveaux cas enregistrés par an	Coûts annuels courants (en mio. CHF)	Coûts par accident (en CHF)*	Part des cas avec jours indemnisés*
188 316	830	4000	37%

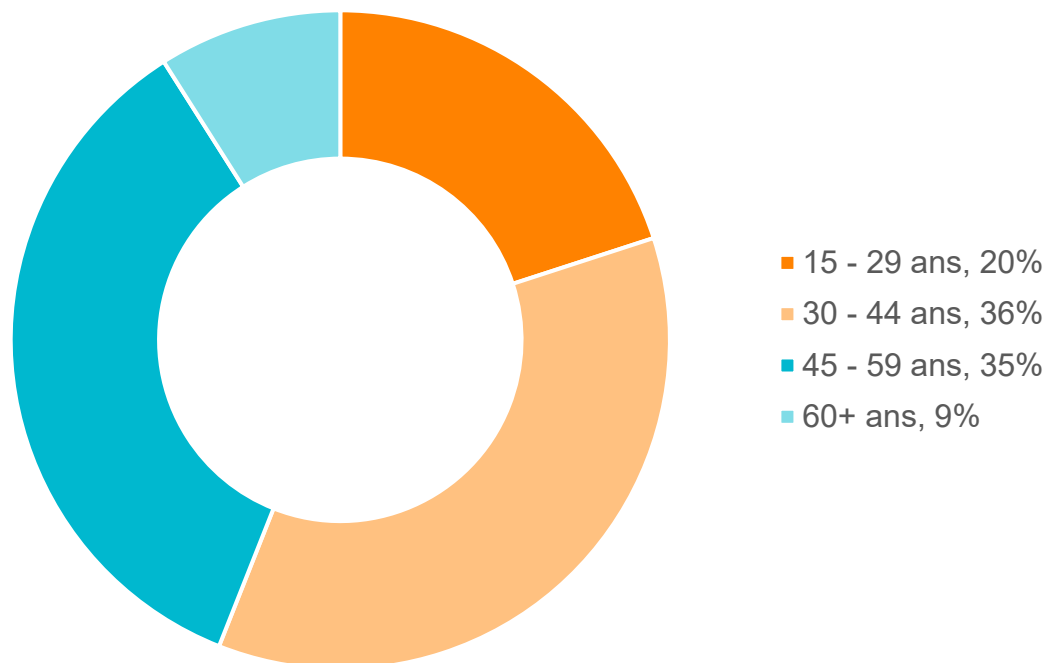

Source: statistique LAA, AANP et AAC et AAI, 2020-2024, extrapolation des échantillons, SSAA

* Cas enregistrés entre 2016 et 2020 et état 4 ans plus tard

(valeurs arrondies)

Accidents dans la maison et au jardin

Parties du corps blessées (diagnostic principal)

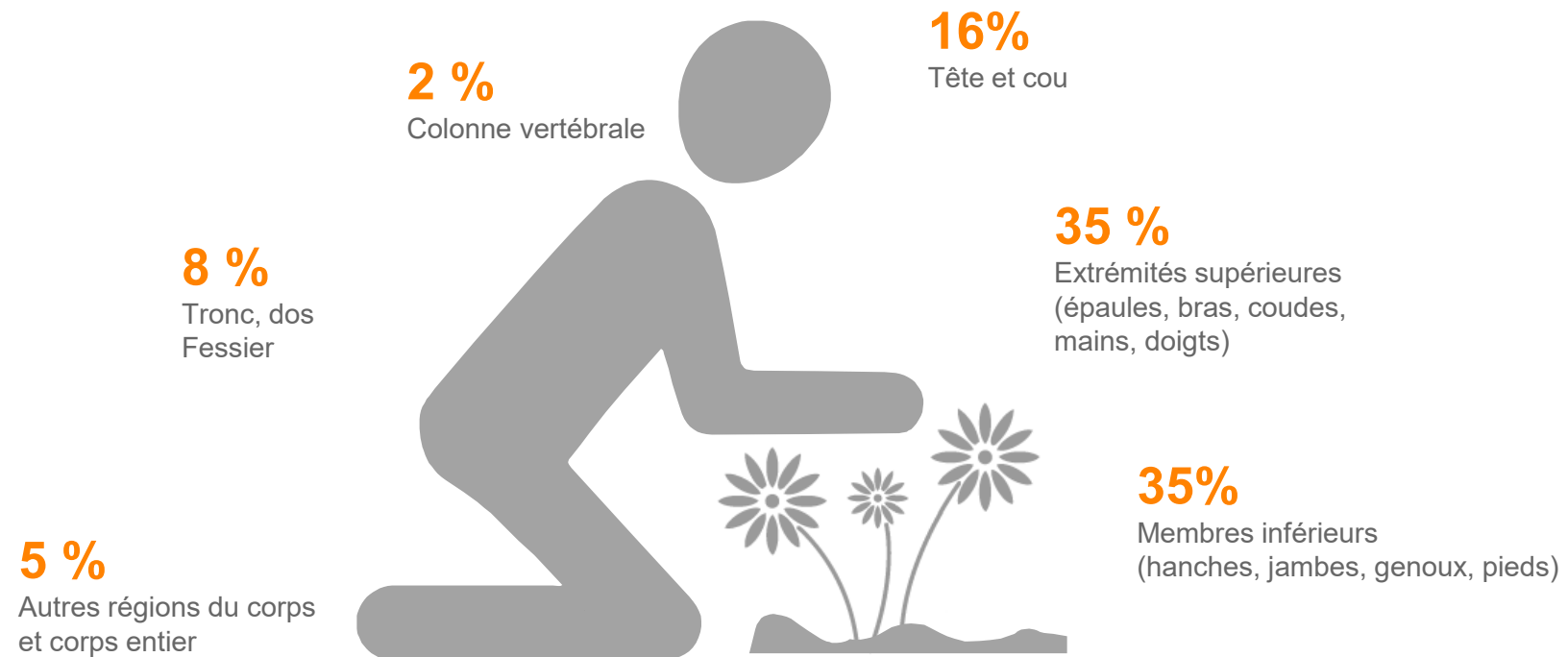

Source: statistique LAA, AANP et AAC et UVIV, 2020-2024, état 2024, extrapolation des échantillons, SSAA

(valeurs arrondies)

**Merci de votre
attention!**